



# PROGRAM

---

## Al XXV-lea Simpozion Național de Psihoneuroendocrinologie

---

Capital Plaza, București  
17-19 Noiembrie 2022

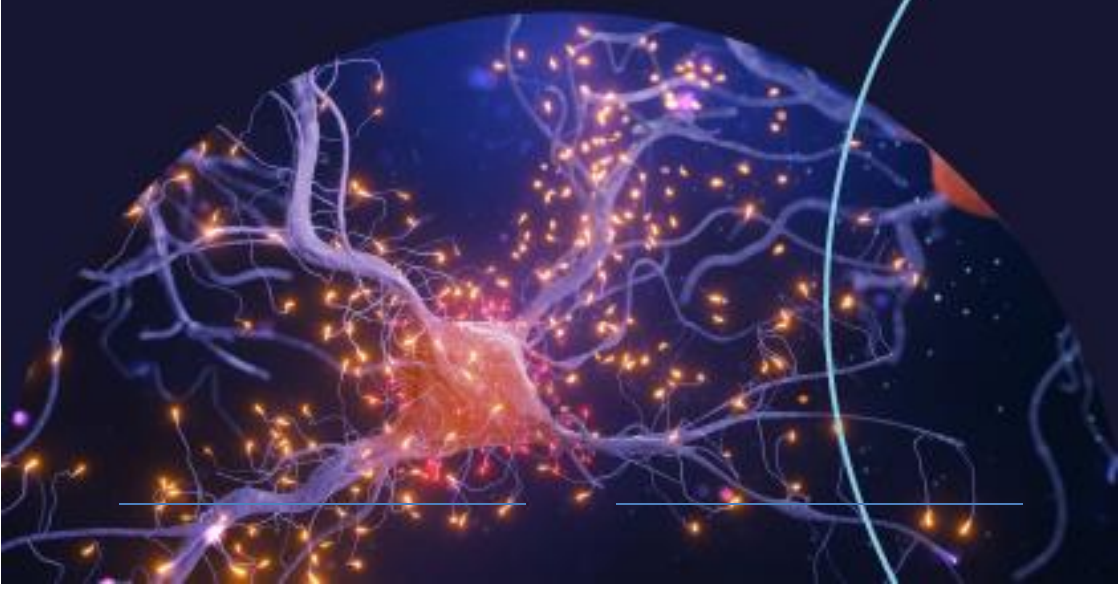

# Al XXV-lea Simpozion National de Psihoneuroendocrinologie

Hotel Capital Plaza, București

17-19 Noiembrie 2022



## CUVÂNT ÎNAINTE

Dragi colegi,

Ne bucurăm să vă avem alături în cadrul celui de-al **XXV-lea Simpozion Național de Psihoneuroendocrinologie**.

Dorim să folosim aceste 3 zile pentru a schimba idei, opinii și împărtășii experiențe din practica zilnică. Ediția din acest an a simpozionului reunește profesioniști naționali și internaționali, dar și reprezentanți ai unor companii de top, din dorința de a facilita comunicarea relațiilor dintre specialiști și industrie.

Manifestarea este acreditată de Colegiul Medicilor din România cu 12 credite EMC

Vă mulțumim încă o dată tuturor pentru participarea și suportul dumneavoastră din ultimii ani! Mai presus de orice, contăm pe dumneavoastră în continuare la sprijinirea și îmbunătățirea pregătirii profesionale în domeniul psihoneuroendocrinologiei a tinerilor specialiști, la susținerea și impulsivarea cercetărilor științifice efectuate de aceștia, la perfecționarea activității desfășurate în acest domeniu.

Cu gânduri bune,  
Prof. Dr. Corin Badiu

# Al XXV-lea Simpozion National de Psihoneuroendocrinologie

Hotel Capital Plaza, București

17-19 Noiembrie 2022

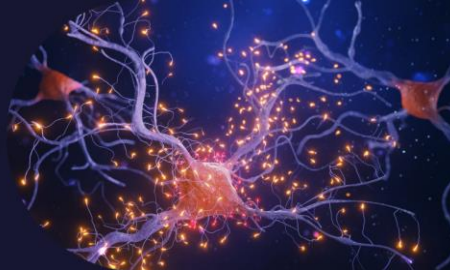

## Al XXV-lea Simpozion Național de Neuroendocrinologie

organizat de

**Societatea Română de Psihoneuroendocrinologie**

în parteneriat cu

**Universitatea de Medicină și Farmacie "Carol Davila"**

**și Secția de Științe Medicale a Academiei Române**

## Managementul modern al afecțiunilor neuroendocrine în epoca medicinii de precizie bazată pe dovezi

### Comitetul de organizare

**Președinte:** Conf Dr. Monica Gheorghiu

Dr. Biofiz. Mariana Purice

Dr. Cristina Stancu

Dr. Laura Stănescu

Dr. Sofia Lider

### Comitetul științific

**Președinte:** Prof. Dr. Corin Badiu

Prof. Dr. Cătălina Tudose

Prof. Dr. Mihaela Vlad

Prof. Dr. Liana Dehelean

Conf. Dr. Monica Gheorghiu

Ș.L. Dr. Corina Lichiardopol

# Al XXV-lea Simpozion National de Psihoneuroendocrinologie

Hotel Capital Plaza, București

17-19 Noiembrie 2022



## INFORMAȚII UTILE

Secretariatul va funcționa după următorul program:

**Joi, 17 noiembrie: 15:00 – 19:00**

**Vineri, 18 noiembrie: 08:00 – 19:00**

**Sâmbătă, 19 noiembrie: 08:30 – 13:00**

**Ecuson:** Se eliberează pentru toți participanții înscriși la manifestare, pentru persoanele însoțitoare, precum și pentru expozanții prezenți la locație.

**Certificatul de participare:** Toți participanții vor primi un Certificat de Participare pentru acest eveniment. Vă reamintim faptul că cel de-al XXV-lea Simpozion Național de Psihoneuroendocrinologie a fost creditat cu **12 credite EMC**, de către Colegiul Medicilor din România.

**Limbile oficiale** ale manifestării sunt: română și engleză

**În atenția participanților:** Comitetul de Organizare și PROEvents&Conferences nu își asumă responsabilitatea pentru deteriorări sau distrugereri de orice natură datorate participanților sau însoțitorilor acestora și nici pentru pierderi sau deteriorări ale bagajelor sau ale altor bunuri personale ale participanților. Orice cheltuieli angajate la restaurantele hotelurilor sau la mini-barul din cameră vor fi suportate integral de către participanți.

### Contact organizatori:

**Alina Hanuschi** - 004 0752 168 817, [alina.hanuschi@palomatours.com](mailto:alina.hanuschi@palomatours.com)

**Anca Velican** - 004 0752 168 805, [anca.velican@palomatours.com](mailto:anca.velican@palomatours.com)

# Al XXV-lea Simpozion National de Psihoneuroendocrinologie

Hotel Capital Plaza, București

17-19 Noiembrie 2022



## PROGRAM ȘTIINȚIFIC

Hotel Capital Plaza | Sala Mihail Kogălniceanu

Joi - 17 noiembrie 2022

### 16.30-17.00 Ceremonia de deschidere

- Corin Badiu - Președinte RPNES
- Constantin Balaceanu Stolnici – Membru de Onoare al Academiei Române
- Viorel Jinga - Rector Universitatea de Medicină și Farmacie „Carol Davila”
- Cătălina Poiană - Președinte a Societății Române de Endocrinologie
- Alexandru Velicu - Manager, Institutul Național de Endocrinologie „C.I.Parhon”

### 17.00-19.00 Plenară 1

**Moderatori: Corin Badiu (București), Liana Dehelean (Timișoara)**

**17.00-17.30** Rolul stresului și al afectării hipotalamice în dezvoltarea anomaliilor metabolice, **George Mastorakos** (Athens, Greece)

**Simpozion 1 - Modificări metabolice în patologia psiho-neuroendocrină**

**17.30-17.50** Managementul tulburărilor metabolice induse de suferința psihiatrică și de tratamentul psihotrop, **Liana Dehelean** (Timișoara)

# Al XXV-lea Simpozion National de Psihoneuroendocrinologie

Hotel Capital Plaza, București

17-19 Noiembrie 2022



**17.50-18.10** Calitatea vieții la pacienții cu declin cognitiv subiectiv, **Valentin Matei** (București)

**18.10-18.30** Tulburările de alimentație - abordări terapeutice bazate pe dovezi și tendințe recente, **Oltea Joja** (București)

**18.30-18.50** Infecția SARS-CoV-2 și diabetul zaharat tip 1 la copil: un punct de vedere epidemiologic, **Ana Corlan și Adrian Vlad** (Timișoara)

**18.50-19.05** A fi și a nu fi - pacientul cu disforie de gen, **Alexandru Florescu** (Iași)

## 19.30 Cocktail de deschidere

### Vineri - 18 noiembrie 2022

**Simpozion 2 - Acromegalia – între ghiduri și medicina personalizată**

**Moderatori: Monica Gheorghiu (București), Corina Lichiardopol (Craiova)**

**09.00-09.20** A fi sau a nu fi Acromegalie, **Corina Lichiardopol** (Craiova)

**09.20-09.40** Adenom hipofizar secretant de GH în sarcină și postpartum  
**Mara Carsote, Anda Dumitrașcu** (București)

**09.40-10.00** Lipodistrofia acromegalică: mit sau realitate? **Monica Gheorghiu** (București)

# Al XXV-lea Simpozion National de Psihoneuroendocrinologie

Hotel Capital Plaza, București

17-19 Noiembrie 2022



**10.00-10.20** Modificări de metabolism mineral-osos în acromegalia activă - medicina bazată pe dovezi, **Anca Matei** (Iași)

## Plenară 2

**Moderator: Corin Badiu (București)**

**10.20-10.50** Clinical relevance of the biological therapies for NETs, **Djuro Macut** (Belgrad, Serbia)

## 10.50-11.15 Pauză de cafea

## Plenară 3

**Moderator: Mihaela Vlad (Timișoara)**

**11.15-11.35** What is new in neuroendocrinology in 2021-2022, **Constantine Stratakis** (Athens, Greece)

## **Simpozion 3 - Feocromocitom si paragangliom – dificultăți terapeutice**

**Moderatori: Victor Tomulescu (București), Șerban Radian (București)**

**11.35-11.50** Practici în managementul perioperator al pacienților cu feocromocitom și paragangliom, **Andreea Bojoga** (București)

**11.50-12.05** Abordare minim invazivă în feocromocitom și paragangliom: necesitatea unei echipe multidisciplinare, **Victor Tomulescu**, Cătălin Copaescu, Daniela Godoroja, Roxana Bădescu, Nona Bajenariu, Corin Badiu (București)

# Al XXV-lea Simpozion National de Psihoneuroendocrinologie

Hotel Capital Plaza, București

17-19 Noiembrie 2022



**12.05-12.20** Riscul de recurență în feocromocitoamele bilaterale raportat la tehnica chirurgicală și statusul genetic, **Sofia Lider Burciulescu** (București)

**12.20-12.35** Armonizarea diagnosticului și terapiei tumorilor adrenale - Programul COST HARMONIZATION, **Corin Badiu** (București)

**12.35-12.50** Particularități de management în paraganglioamele ereditare, **Ioana N. Miloș** (Timișoara)

## ***Simpozion 4 (Novo Nordisk)***

**12.50-13.30** GLP-1RA: Un rol central în tratamentul obezității, **Anca Hâncu, Corin Badiu** (București)

## **13.30 – 14.30 Pauză de prânz & vizionare postere**

**(Monica Gheorghiu, Ioana Miloș)**

## ***Simpozion 5 - Neuroendocrinologie congenitala si infantila***

**Moderatori: Iulian Velea (Timisoara), Elena Braha (Bucuresti)**

**14.30-14.50** MCT8 -elemente cheie de diagnostic si evolutie pe termen lung sub tratament. **Diana Barca, Niculina Butoianu, Alice Dica, Andreea Ștefan, Dana Craiu** (București)

**14.50-15.10** "Mens sana in corpore sano" un deziderat viabil la copilul cu diabet zaharat tip 1, **Iulian Velea, Corina Paul** (Timișoara)

# Al XXV-lea Simpozion National de Psihoneuroendocrinologie

Hotel Capital Plaza, București

17-19 Noiembrie 2022



**15.10-15.30** Diagnosticul diferențial al leziunilor hipotalamo-hipofizare la copilul cu nanism, **Ștefana Bîlha** (Iași)

**15.30-15.50** Managementul modern al hipogonadismului hipogonadotrop congenital, **Cristina Ghervan** (Cluj)

**15.50-16.10** Pauză de cafea

**Plenară 4**

**Moderator: Corin Badiu** (București)

**16.10-16.40** Personalized treatment of Cushing`s disease: can new medical therapies really improve biochemical control of hypercortisolaemia? **Przemysław Witek** (Varșovia)

**Simpozion 6 - Metabolic and tumor control in neuroendocrine disorders**

**Moderatori: Mihaela Vlad (Timișoara), Cătălina Tudose (București)**

**16.40-17.10** Tratamentul cu analogi de SST în acromegalie și tumori GEP – NET, **Monica Gheorghiu** (București) - *Simpozion Ipsen*

**17.10-17.30** Aspecte de tactică chirurgicală în tratamentul tumorilor neuroendocrine pancreatice - de la opțiunile mini-invazive la intervențiile seriate, **O. Gînghină**, M. Zamfir, M. Mardare, A. Văcărașu, I. Bondoc, M. A. Barbu, A. Burlacu, A. Spânu, M. Gherghe, I. Luca, E. Lazăr, B. Tănase (București)

# Al XXV-lea Simpozion National de Psihoneuroendocrinologie

Hotel Capital Plaza, București

17-19 Noiembrie 2022



**17.30-18.00** Role of ethnic variation in Mediterranean populations in understanding the genetic architecture of polycystic ovary syndrome (PCOS), **Florin Grigorescu** (Montpellier)

**18.00-18.20** Radiochirurgia Gamma Knife în tratamentul multimodal al adenoamelor hipofizare, **Radu Daniel Perin**, Fery Stoica, Daniela Neamțu (București)

**18.20-18.35** Abordarea non-farmacologica în adaptarea la stres  
**Corin Badiu** (București), *Simpozion (SECOM)*

**18.35-19.00** Adunarea Generală RPNES. Bursa Coculescu

**20.00** Cină

## Sâmbătă - 19 noiembrie 2022

**Simpozion 7 - Actualități în managementul cancerului tiroidian**

**Moderatori: Bogdan Stănescu (București), Mihaela Stanciu (Sibiu)**

**09.00-09.15** Carcinomul medular tiroidian asociat bolii Graves-Basedow - discuții pe marginea unor cazuri, **Mihaela Vlad** (Timișoara)

**09.15-09.30** Particularități clinico-evolutive în CMT - importanța profilului genetic, **Laura-Semonia Stănescu**, Andrei Mureșan, Corin Badiu (București)



**09.30-09.45** Rolul imunohistochimiei în managementul tumorilor rare tiroidiene, **Mihaela Stanciu** (Sibiu)

**09.45-10.00** Mutații BRAF V600E și TERT promoter: Cum le folosim în managementul carcinomului tiroidian diferențiat? **Ruxandra Dobrescu**, Sorina Schipor, Andrei Mureșan, Dumitru Ioachim, Andrei Goldstein, Dana Manda, Suzana Vladioiu, Corin Badiu (București)

**10.00-10.15** Neoplasmul folicular tiroidian neinvaziv cu caracteristici nucleare papilare (NIFTP): punctul de vedere al clinicianului, **Robert Tiuca**, Ionela Pașcanu (Târgu Mureș)

**10.15-10.30** Rolul bazei de date BIOMAT în direcția medicinei de precizie (personalizate): modelarea matematică aplicată în cancerul tiroidian (BIOMAT), **Mariana Purice**, Monica Rădulescu, Ximena Pârvu, Valentin Constantinescu, Lucian Beznea, Monica Gheorghiu, Andrei Goldstein (București)

## Plenară 5

**Moderator: Cristina Ghervan (Cluj)**

**10.30-11.10** How evidence based are the acromegaly guidelines?  
**Sebastian Neggens** (Rotterdam, Olanda)

**11.10-11.30** Pauză de cafea

# Al XXV-lea Simpozion National de Psihoneuroendocrinologie

Hotel Capital Plaza, București

17-19 Noiembrie 2022



## Plenară 6

**Moderatori: Florin Grigorescu (Montpellier), Corin Badiu (București)**

**11.30-12.00** Rezistența la insulină și bolile neurodegenerative, **Corinne Lautier** (Montpellier, Franța)

## **Simpozion 8 - Imuno-NeuroEndocrinologie**

**Moderatori: Mariana Purice (București), Mihaela Vlad (Timișoara)**

**12.00-12.20** Obezitatea - o abordare integrată, **Diana Păun** (București)

**12.20- 12.35** Autoimmune Hypophysitis - An Emerging Concept – Onco-Immuno-Endocrinology, **Simona Coniac** (București)

**12.35-12.50** Tiroidita autoimună Hashimoto asociată cu hipofizita autoimună. O abordare imagistică, **Dan Perețianu** (București)

**13.00 Închiderea lucrărilor**



## POSTERE

1. **IMPORTANȚA MONITORIZĂRII ANUALE A PACIENȚILOR CU ACROMEGALIE**, Iulia-Alexandra Voinea, Andra Cocoloș, Laura-Semonia Stănescu, Eugeniya Petrova, Nicoleta Dumitru, Adina Mariana Ghemigian (București)
2. **HIPERPARATIROIDISM PRIMAR MEDIASTINAL** Nicoleta Harea, Anca Maria Sîrbu, Oana Bulaicon, Andrei Goldstein, Anda Dumitrașcu, Simona Jercalău, Corin Badiu (București)
3. **INVESTIGAREA RISCULUI DE MALIGNITATE LA O PACIENTĂ CU SINDROM COWDEN**, Sanda Diana Mihaela, Ciocan (Lecu) Ana Maria, Cotoră Găbița Mihaela, Enache Mihaela, Grămadă Roxana Leontina, Răducanu Lichiardopol Corina (Craiova)
4. **MIXEDEM ȘI EMPTY SELLA**, Cotoră Găbița Mihaela, Ciocan Ana Maria, Enache Mihaela, Grămadă Roxana Leontina, Sanda Diana Mihaela, Răducanu Lichiardopol Corina (Craiova)
5. **ASOCIEREA DINTRE BOALA BASEDOW GRAVES ȘI SINDROMUL ROKYTANSKY KUSTER HAUSER**, Ciocan (Lecu) Ana-Maria, Enache (Peia) Mihaela, Cotoră Găbița Mihaela, Grămadă Roxana Leontina, Sanda Diana, Răducanu Lichiardopol Corina (Craiova)
6. **EPILEPSIA ȘI COMORBIDITĂȚILE PSIHIATRICE AFECTIVE**, Ionescu Romina, Dragan Vlad (București)
7. **EPISOD MANIACAL INDUS ÎN URMA UTILIZĂRII UNUI “COCKTAIL” DE STEROIZI ANABOLIZANȚI ANDROGENI**, Coca Alexandru-Mădălin, Teacoe Ioana-Diana, Ștefănașe Andreea-Antoaneta (București)

# Al XXV-lea Simpozion National de Psihoneuroendocrinologie

Hotel Capital Plaza, București

17-19 Noiembrie 2022



8. **MICROADENOM HIPOFIZAR NESECRETANT ȘI HIPERPROLACTINEMIE IATROGENA SEVERĂ**, Grămadă Roxana Leontina, Cotoră Găbița Mihaela, Ciocan Ana Maria, Enache Mihaela, Sanda Diana Mihaela, Răducanu Lichiardopol Corina (Craiova)
9. **DEFICITUL DE VITAMINA D ÎN BOLILE AUTOIMUNE TIROIDIENE**, Lebădă Ioana-Codruța, Mețiu Maria, Stanciu Mihaela (Sibiu)
10. **IMPLICAREA NIVELULUI SCAZUT AL VITAMINEI D IN SINDROMUL DEPRESIV LA PACIENTII CU TIROIDITA CRONICA AUTOIMUNA**, Ibadula Șeila, Circo Eduard (Constanța)
11. **TULBURĂRI MINTALE ASOCIATE CONSUMULUI ABUZIV DE ALCOOL: CORELAȚII ÎNTRE PERIOADA PANDEMIEI ȘI PERIOADA POST-PANDEMICĂ**, Abu Shehab Ala' Hani Izzat, Bulgaru Iliescu Diana, Alexandru Bogdan Cuibară, Fulga Iuliu, Anamaria Cuibară (Galați)
12. **INSUFICIENȚA ENDOCRINĂ ȘI DEZVOLTAREA PSIHOLGICĂ, CAUZALITATE DUALĂ LA O ADOLESCENTĂ DE 15 ANI CU SIMPTOME PSIHIATRICE**, Leonte Alexandra-Iuliana, Cotună Diana Georgiana, Pribiagu Nicoleta Mihaela, Constantinescu Iulia, Rusu Andra, Mateescu Laura (București)
13. **SINDROM CUSHING ACTH INDEPENDENT- ATITUDINE CONSERVATOARE SI MANAGEMENTUL CORECT AL COMPLICATIILOR**, Ramona Poalelungi, Mihai Daniel, Corin Badiu (București)
14. **PERSONALITĂȚILE ANORMALE ȘI DEVIANȚA**, Haja Marius Daniel
15. **ANALIZA INTERSECȚIILOR PSIHO-NEURO-ENDOCRINE ÎN EVOLUȚIA UNEI PERIOADE DE 30 DE ANI DE HTA ESENȚIALĂ ABORDATĂ PSIHO-CARDIOLOGIC**, Vladimir Moldoveanu, Corina Ilie (București)



16. **TEXTAFRENIA: O NOUĂ PATOLOGIE ÎN ERA DIGITALĂ**, Abu Shehab Ala' Hani Izzat, Lucian Ștefan Burlea, Voinescu Doina Carina, Anamaria Cuibară (Galați)
17. **PREVALENȚA BURNOUTULUI ÎN UNITATEA DE TERAPIE INTENSIVĂ, SDE CHIRURGIE GENERALĂ ȘI UPU**. Alin Cristinel Cotiga, Adrian Gorbanescu, Adrian Luca, Elena-Otilia Vladislav, Mirela Zivari, Dorin Ionescu, Silvia Nica (București)
18. **MACROADENOM HIPOFIZAR NEFUNCȚIONAL – PARTICULARITATI DE MANAGEMENT** Octavian-Mihai Sîrbu, Alin-Vasile Chirteș, Anca-Maria Sîrbu, Marian Mitrica
19. **DIETA REDUSĂ ÎN AMINE ÎMBUNĂTĂȚEȘTE MICROBIOMUL SINDROMULUI CARCINOID**, Simona Soare, Manole Cojocaru, Cristina Mocanu (București)
20. **ENDOCRINOPATII ASOCIATE CU „IMMUNE CHECKPOINT INHIBITORS”** Diana Cuconu, Corin Badiu (București)
21. **SINDROMUL MEN2: PROVOCARE DIAGNOSTICĂ ȘI TERAPEUTICĂ ÎN ABORDAREA MULTIDISCIPLINARĂ** Anastasia Stănescu, Corin Badiu (București)
22. **ADIPOZITATEA ȘI METABOLISMUL GLUCIDIC LA ACROMEGALI: MODIFICĂRI PRE ȘI POSTCHIRURGIE HIPOFIZARĂ**, Gheorghiu ML, Prunariu AM, Lider Burciulescu SM, Purice M, Iordachescu C. (București)
23. **VINDECAREA UNUI INSULINOM BENIGN PRIN REZECȚIE CHIRURGICALĂ**, Petre I., Buduluca L., Gheorghiu M., Cucu C. (București)